

Field visit and site documentation

Rock Cut Cave in Ammancheri, Vengara

Date: 11/03/2021

Target Group: I Semester Post Graduate students

Archaeological and historical background

Rock Cut Cave is located at Parambilpadi, Vengara. The cave has been made by scooping out a square stepped pit in the rock approached by rock cut steps. Doorway was also cut in the sides of the pit. The opening is a small rectangular, leading to the chamber through a passage. The benches are of irregular width and runs two sides except where the entrance is situated. Its central pillar is only an extension of the middle portion of its benches. Monolithic cots are scooped inside the chambers that provide berths for the interred. The rock cut chambers have domical or flat roofs.

Specific aims of fieldwork

Megalithic culture is the major field of research in Kerala and the Megalithic archaeology of the state is still in the beginning stage. An attempt to investigate the features of rock cut cave and its historical significance.

Supporting data at glance





ചെയ്തു. കെ. രാധാകൃഷ്ണൻ, വി.സി. സ്മിതാ കുമാരി, എം. രേണുക
ഇ. ആര്യ, പി.കെ. ഫാത്തിമ



CTV CHANNEL
 LUXORA
 HOTEL & SPA
 ADVT: 8281 57 0994 news : 9605 68 4787 CTV CHANNEL CTV Chemmad

ചരിത്ര നിർമ്മിതികൾ സന്ദർശിച്ചുള്ള പഠനത്തിന് തുടക്കമായി



ചരിത്രശേഷിപ്പുകൾ പഠനവിധേയമാക്കി
വിദ്യാർത്ഥികൾ

[illegible]

തിരുവാതിര മലമ്പാറയിലെ ഇരു നൂതുമ്പത്തിന്റെ ശേഷിപ്പുകളുടെ പുരാവസ്തു ശാസ്ത്ര പരമായ പ്രാഥമിക വിവരങ്ങൾ ലഭിച്ചു സഹജിമാർ പിന്നീട് എം. കെ.ജെയിംസ് പേരിൽ വിജ്ഞാപനത്തിന്റെ നേതൃത്വത്തിൽ ശാസ്ത്രപരമായ ഇരുനൂതുമ്പത്തിന്റെ ശേഷിപ്പുകൾ ഗ്രൂപ്പുകളടക്കം ക്ഷണപ്രകൃതിയെ സംബന്ധിച്ചുള്ളതും മറ്റ് പാഠ്യങ്ങളുടെയും ഇരുനൂതുമ്പങ്ങളുടെയും രൂപത്തിൽ മലമ്പാറയിലെ തിരു, നീലപാർ വിജയൻ ചെമ്പു മെമ്പുക്കുളം, പുല്ലൂർ, താഴ്വര തുടങ്ങിയ പുരാവസ്തു ശാസ്ത്ര പരമായ പ്രാഥമിക വിവരങ്ങൾ ശേഖരിച്ചതിനെക്കുറിച്ചാണ് കാരണം. കേരളത്തിലെ പുരാവസ്തു കൗസ്യകളുടെ പട്ടികയിൽ ഉൾക്കൊള്ളുന്ന അർദ്ധകേരള പരിസ്ഥിതി പരിരക്ഷാ പദ്ധതിയുടെ ഭാഗമാണ്.



ശിപിനം ലഭിച്ചു. പി.എസ്.എം.ഒ കോളജിലെ ചരിത്ര വിഭാഗം അസിസ്റ്റന്റ് പ്രൊഫ. അർ. ശ്രദ്ധാ

 Wed, 10 March 2021
epaper.mangalam.com/c/58985970

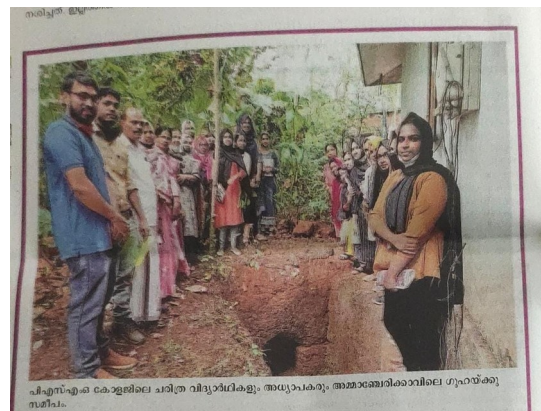
[illegible]

അനുബന്ധിക്കാവുന്നതും.

ഇരുമ്പു യുഗത്തിന്റെ
ശേഷിപ്പുകൾ
സംരക്ഷിക്കാൻ പദ്ധതി

[illegible]

200
100
50
0
-50
-100
-150
-200
-250
-300
-350
-400
-450
-500
-550
-600
-650
-700
-750
-800
-850
-900
-950
-1000
-1050
-1100
-1150
-1200
-1250
-1300
-1350
-1400
-1450
-1500
-1550
-1600
-1650
-1700
-1750
-1800
-1850
-1900
-1950
-2000
-2050
-2100
-2150
-2200
-2250
-2300
-2350
-2400
-2450
-2500
-2550
-2600
-2650
-2700
-2750
-2800
-2850
-2900
-2950
-3000
-3050
-3100
-3150
-3200
-3250
-3300
-3350
-3400
-3450
-3500
-3550
-3600
-3650
-3700
-3750
-3800
-3850
-3900
-3950
-4000
-4050
-4100
-4150
-4200
-4250
-4300
-4350
-4400
-4450
-4500
-4550
-4600
-4650
-4700
-4750
-4800
-4850
-4900
-4950
-5000
-5050
-5100
-5150
-5200
-5250
-5300
-5350
-5400
-5450
-5500
-5550
-5600
-5650
-5700
-5750
-5800
-5850
-5900
-5950
-6000
-6050
-6100
-6150
-6200
-6250
-6300
-6350
-6400
-6450
-6500
-6550
-6600
-6650
-6700
-6750
-6800
-6850
-6900
-6950
-7000
-7050
-7100
-7150
-7200
-7250
-7300
-7350
-7400
-7450
-7500
-7550
-7600
-7650
-7700
-7750
-7800
-7850
-7900
-7950
-8000
-8050
-8100
-8150
-8200
-8250
-8300
-8350
-8400
-8450
-8500
-8550
-8600
-8650
-8700
-8750
-8800
-8850
-8900
-8950
-9000
-9050
-9100
-9150
-9200
-9250
-9300
-9350
-9400
-9450
-9500
-9550
-9600
-9650
-9700
-9750
-9800
-9850
-9900
-9950
-10000
-10050
-10100
-10150
-10200
-10250
-10300
-10350
-10400
-10450
-10500
-10550
-10600
-10650
-10700
-10750
-10800
-10850
-10900
-10950
-11000
-11050
-11100
-11150
-11200
-11250
-11300
-11350
-11400
-11450
-11500
-11550
-11600
-11650
-11700
-11750
-11800
-11850
-11900
-11950
-12000
-12050
-12100
-12150
-12200
-12250
-12300
-12350
-12400
-12450
-12500
-12550
-12600
-12650
-12700
-12750
-12800
-12850
-12900
-12950
-13000
-13050
-13100
-13150
-13200
-13250
-13300
-13350
-13400
-13450
-13500
-13550
-13600
-13650
-13700
-13750
-13800
-13850
-13900
-13950
-14000
-14050
-14100
-14150
-14200
-14250
-14300
-14350
-14400
-14450
-14500
-14550
-14600
-14650
-14700
-14750
-14800
-14850
-14900
-14950
-15000
-15050
-15100
-15150
-15200
-15250
-15300
-15350
-15400
-15450
-15500
-15550
-15600
-15650
-15700
-15750
-15800
-15850
-15900
-15950
-16000
-16050
-16100
-16150
-16200
-16250
-16300
-16350
-16400
-16450
-16500
-16550
-16600
-16650
-16700
-16750
-16800
-16850
-16900
-16950
-17000
-17050
-17100
-17150
-17200
-17250
-17300
-17350
-17400
-17450
-17500
-17550
-17600
-17650
-17700
-17750
-17800
-17850
-17900
-17950
-18000
-18050
-18100
-18150
-18200
-18250
-18300
-18350
-18400
-18450
-18500
-18550
-18600
-18650
-18700
-18750
-18800
-18850
-18900
-18950
-19000
-19050
-19100
-19150
-19200
-19250
-19300
-19350
-19400
-19450
-19500
-19550
-19600
-19650
-19700
-19750
-19800
-19850
-19900
-19950
-20000
-20050
-20100
-20150
-20200
-20250
-20300
-20350
-20400
-20450
-20500
-20550
-20600
-20650
-20700
-20750
-20800
-20850
-20900
-20950
-21000
-21050
-21100
-21150
-21200
-21250
-21300
-21350
-21400
-21450
-21500
-21550
-21600
-21650
-21700
-21750
-21800
-21850
-21900
-21950
-22000
-22050
-22100
-22150
-22200
-22250
-22300
-22350
-22400
-22450
-22500
-22550
-22600
-22650
-22700
-22750
-22800
-22850
-22900
-22950
-23000
-23050
-23100
-23150
-23200
-23250
-23300
-23350
-23400
-23450
-23500
-23550
-23600
-23650
-23700
-23750
-23800
-23850
-23900
-23950
-24000
-24050
-24100
-24150
-24200
-24250
-24300
-24350
-24400
-24450
-24500
-24550
-24600
-24650
-24700
-24750
-24800
-24850
-24900
-24950
-25000
-25050
-25100
-25150
-25200
-25250
-25300
-25350
-25400
-25450
-25500
-25550
-25600
-25650
-25700
-25750
-25800
-25850
-25900
-25950
-26000
-26050
-26100
-26150
-26200
-26250
-26300
-26350
-26400
-26450
-26500
-26550
-26600
-26650
-26700
-26750
-26800
-26850

Pandallur Archaeological Remnants at Manjeri

Date: 25/12/2021

Target Group: IV Semester Post Graduate students

Pandallur is a hamlet located at Manjeri in Malappuram. Remains of primitive human settlements are found all over Malabar in the form of rock art, caves, stone tools and pottery. These mountains are included in the tribal map of India due to the presence of the aboriginal tribe of Chola Naikkans. The remnants of such an ancient age were found in the estate of Nenmeni Christian Church, Panthalloor.

The cave constructed in the laterite stone which slopes down from the surface. The exploration team of Dept. Of History has been documented the site under the guidance of Saravanan R, assistant professor and Dr. Rasheed Kalladi, assistant professor. Salim Padavanna, Ratheesh Kanjirappatta, Dr. Munaveer, Divya, Amrita and Shamna also visited the cave and recorded archaeological preliminary information in this site.

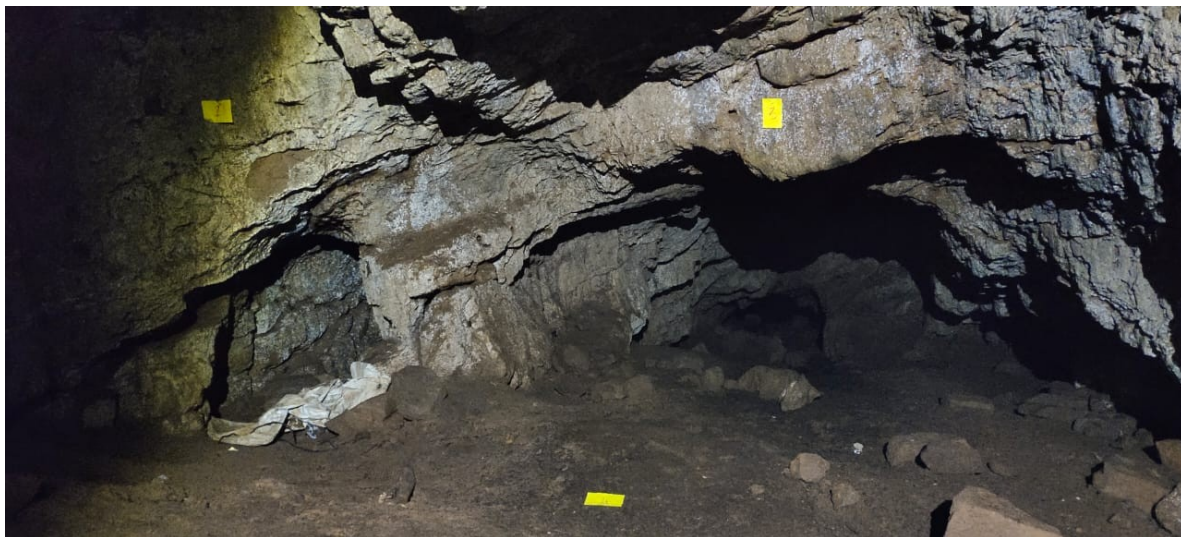



 Research Dept. Of History
PSMO College, Tirurangadi

is organizing an

**Archaeo-Documentation
&
Museum Visit**

On
25/12/2021

Programme Schedule

Session I: Teak museum
Session II: Field Documentation





പന്തല്ലൂർ മലയിലെ പുരാതന ഗുഹ.

പന്തല്ലൂർ ഗുഹയുടെ ചരിത്ര പ്രാധാന്യം തേടി അന്വേഷകർ

പന്തല്ലൂർ • മലബാർ കലാപത്തിന്റെ പോരാട്ട ഭൂമികയായ പന്തല്ലൂർ മലയിലെ ഗുഹകളുടെ പുരാവസ്തു പ്രാധാന്യം പഠിക്കാൻ തിരുരങ്ങാടി പിഎസ്എംഒ കോളജ് ചരിത്ര ഗവേഷകരും വിദ്യാർത്ഥികളും എത്തി.

കർഷക സമരത്തിന്റെ മുന്നണി പോരാളിയായ അത്തൻ കുരിക്കളുടെ ഒളിത്താവളമായും കലാപ സമയത്ത് ഗരില്ലാ യുദ്ധമുറകൾക്ക് ഗുഹ ഉപയോഗിച്ചെന്നുമാണ് പറയപ്പെടുന്നത്.

ചോള നായകന്മാർ എന്ന ആദിമ ഗോത്ര വർഗത്തിന്റെ സാന്നിധ്യക്കാണ് ഗോത്ര വർഗ ഭൂപടത്തിൽ ഇടം പിടിച്ചതാണ് ഈ

മലനിരകൾ.

വെട്ടുകല്ലിൽ തുരന്ന ഉപരിതലത്തിൽനിന്നു ചരിഞ്ഞ് ഇറങ്ങുന്ന ഗുഹയ്ക്ക് ഒരാൾ പൊക്കത്തിൽ മുന്നിരട്ടി വീതിയുമുണ്ട്. ചരിത്ര പുനർനിർമ്മിതിയിൽ ഗുഹയുടെ പങ്കിനെക്കുറിച്ച് തുടർ പഠനം നടത്തുകയാണ് ലക്ഷ്യം.

ചരിത്രം വിഭാഗം അസി. പ്രഫ. ആർ.ശരവണൻ, ഡോ. റഷീദ് കല്ലടി, ഡോ. മുനവ്വർ, മഞ്ചേരിയിലെ പുരാവസ്തു സൂക്ഷിപ്പുകാരനായ അബ്ദുൽ സലീം പടവണ്ണ, രതീഷ് കാഞ്ഞിരപ്പുറ്റ, ദിവ്യ, അമൃത, ഷമ്ന എന്നിവരുടെ നേതൃത്വത്തിലാണ് സംഘം എത്തിയത്.

പന്തല്ലൂരിന്റെ ചരിത്ര അടരുകൾ തേടി പി എസ് എം ഒ



പന്തല്ലൂർ മലയിലെ പുരാതന ഗുഹ

തിരുരങ്ങാടി | മലബാർ പോരാട്ടത്തിന്റെ പ്രധാന പോരാട്ട ഭൂമികയായ പന്തല്ലൂരിൽ വർഷങ്ങൾ പഴക്കമുള്ള മനുഷ്യനിർമ്മിത ഗുഹപരിത്യ വേഷണം നടത്തി തിരുരങ്ങാടി പി എസ് എം ഒ കോളജ്. ആദ്യകാല മലബാർ പോരാട്ട ചരിത്രത്തിലെ അത്തൻ ഗുരുക്കളുടെ ഒളിത്താവളമായും ഈ ഗുഹ ഉപയോഗിച്ചിരുന്നു.

രേഖപ്പെട്ട ആദിമ മനുഷ്യവാസത്തിന്റെ അവശേഷിപ്പുകൾ മലബാറിലുടനീളം ഗുഹകളുടെയും മറ്റു ആയുധങ്ങളുടെയും മൺപാത്രങ്ങളുടെയും രൂപത്തിൽ നിരവധി ലഭിക്കാറുണ്ട്.

പ്രാചീന യുഗത്തിന്റെ ശേഷിപ്പുകൾ പന്തല്ലൂർ, നെൻമേനി ക്രിസ്ത്യൻ പള്ളിവക തോട്ടത്തിലാണ് പി എസ് എം ഒ കോളജ് ചരിത്രവിഭാഗം അധ്യാപക- വിദ്യാർത്ഥികളുടെ നേതൃത്വത്തിൽ പരിവേഷണം നടത്തിയത്. ഈ

മലനിരകൾ ചോളനായകന്മാർ എന്ന ആദിമ ഗോത്രവർഗത്തിന്റെ സാന്നിധ്യത്താൽ ഇന്ത്യയുടെ ഗോത്ര വർഗ ഭൂപടത്തിൽ ഇടം പിടിച്ചതാണ്.

ആർക്കയോളജിക്കൽ സർവ്വേ ഓഫ് ഇന്ത്യയുടെ ഡൽഹിയിലെ ഇൻസ്റ്റിറ്റ്യൂട്ട് ഓഫ് ആർക്കയോളജിയിൽ നിന്നും പരിശീലനം ലഭിച്ച പി എസ് എം ഒ കോളജിലെ ചരിത്രവിഭാഗം അധ്യാപകരായ അസി. പ്രൊഫ. ആർ ശരവണൻ, മലബാർ ചരിത്ര ഗവേഷകനായ ഡോ. റശീദ് കല്ലടി, ഡോ. മുനവ്വർ, സ്വതന്ത്ര ചരിത്രാന്വേഷകരായ സലീം പടവണ്ണ, രതീഷ് കാഞ്ഞിരപ്പുറ്റ, ദിവ്യ, അമൃത, ശംന എന്നിവരുടെ നേതൃത്വത്തിലുള്ള 17ഓളം മൂന്നാം സെമസ്റ്റർ പി ജി വിദ്യാർത്ഥികൾ അടങ്ങുന്ന സംഘം ഗുഹ സന്ദർശിക്കുകയും പുരാവസ്തു ശാസ്ത്രപരമായ പ്രാഥമികമായ വിവരങ്ങൾ രേഖപ്പെടുത്തുകയും ചെയ്തു.

Pattanam Archaeological Site

Date: 29/09/2019

Target Group: I & III Semester Post Graduate students

Archaeological and historical background

The site for archaeological research at Pattanam ($10^{\circ}09.434'N$; $76^{\circ}12.587'E$) covers about 45 hectares. Site, located on the southwestern coast of India, were undertaken by the Kerala Council for Historical Research (KCHR) Thiruvananthapuram. These efforts unearthed an early historic (1st c BCE – 5th c CE) multi-cultural port site, which is now widely considered as an integral part of the ancient port of Muziris. The most striking material evidence unearthed at Pattanam is the enormous quantity of terracotta objects, ranging from sherds of a variety of jars and pots to roof tiles and bricks. The excavations in the northeastern part of the site revealed a wharf and warehouse structure, a wooden canoe made of anjili in a waterlogged context, along with nine bollards of teak. The wharf was a platform made of a mixture of laterite, clay and lime, with an elaborate brick lining where the reclining platform touches the water.

Specific aims of fieldwork

Discussed the material evidence related to the maritime exchanges at Pattanam, including a wharf context and the importance of the site in the transcontinental interfaces in antiquity. Specifically examined the Indian and non-Indian distinct pottery of the Pattanam ceramic assemblage.

Supporting data



Hill Palace Museum

Date: 29/09/2019

Target Group: I & III Semester Post Graduate students

Archaeological and historical background

Hill Palace is an archaeological museum and palace located in the Tripunithura, Kochi. The Hill Palace was acquired by the Department of Archaeology in 1981 and converted it into a museum in 1987. In the museum, the exhibits are displayed in 18 galleries. Antiques of the Cochin Royal Family such as furniture, metal wares, paintings, chariots, ivory and wooden objects, royal throne made of silver, a number of royal insignias, gold & silver jewellery used by the royal family and porcelain wares are exhibited in the galleries. Heritage museum exhibits household utensils, weapons, tools and artifacts. Sculptures, coins and inscriptions. Highlight of the museum is the gold crown of the Cochin Maharaja, studded with precious stones like Emerald, Ruby and Diamond. It was gifted to the Cochin Maharaja by a the Portuguese Viceroy, Francisco De Almeida.

Specific aims of fieldwork

Mainly analyses the historical and archaeological importance of Hill Palace Museum. Hill Palace Museum is an institution for learning meant for all. Museum a vital role in preserving and interpreting the objects of material culture of human beings through artifacts helped to the better understanding of the progress of human societies.

Supporting data



Urn Burials in Nallur, Feroke

Date: 18/11/2019

Target Group: IV Semester Post Graduate students

Archaeological and historical background

Nallur is located in Kozhikode, belongs to North Kerala Division. State Archaeology Department conducted sporadic explorations and excavations in Nallur region. The excavation yielded a huge urn burial along with fragments of iron objects, pottery and beads from the site. Materials from sites fully cover the Iron Age period chronologically. Urn burials were also a part of the Iron Age burial custom. appear to be indigenous for megalithic period.

Specific aims of field visit

The studies on the material culture of Iron Age monuments and communities revealed its huge complexity. To give an up-to-date account of general features of a unique cultural phenomenon in Iron age period.

Supporting data

